Afkast Pension Bankvalg og pulje

11-06-2012

Afkast i %	Obligationspuljer			Danske Aktier	Kontant	Pension Bankvalg				
						Middel risiko				Høj risiko
	Korte	Indeks	Lange			0-3 år B **	3-5 år C	5-10 år D	> 10 år E	> 10 år F
Maj	0,1	4,6	1,3	-5,6	0,0	-0,3	0,1	-1,2	-2,6	-5,3
April	0,2	0,0	0,4	2,2	0,0	0,1	0,2	0,0	-0,4	-0,5
Marts	0,1	0,4	0,4	-1,1	0,0	0,3	0,4	0,4	0,4	-0,3
2012	0,4	5,9	2,4	8,1	0,1	0,9	4,6	5,4	5,1	5,2
2011	1,9	9,9	5,4	-14,6	0,8	1,8	0,1	-1,7	-6,5	-13,9
2010	2,2	6,2	5,2	25,0	0,7	2,2	8,0	11,1	15,8	20,7
2009	3,4	8,3	5,8	32,5	Kontantpuljen er startet fra 1.7.2009	3,4	11,6	16,8	21,3	27,8
2008	3,5	5,9	8,7	-48,2		3,5	-7,1	-14,6	-24,2	-39,1
2007	3,9	-5,9	0,9	4,5		3,9	0,8	0,2	0,8	2,6
2006	2,5	2,0	0,0	26,3		2,5	5,3	7,2	10,5	15,5
2005	2,2	8,8	5,2	41,2		2,2	3,7	13,0	20,7	34,4
2004	3,6	8,9	7,8	27,0		3,6	5,7	9,8	12,5	16,6
2003	3,8	6,3	5,0	30,4		3,8	4,4	9,5	13,3	20,9
Gns. pa.*	3,7	5,3	5,7	5,8		3,7	4,3	5,1	5,1	3,9
Gns. sim-pelt*	3,7	5,4	5,7	9,2		3,7	4,4	5,3	5,9	6,5
Risiko (std.)*	1,2	4,3	3,1	24,7		1,2	4,2	7,4	12,4	21,9
Dårligste år*	1,9	-5,9	0,0	-48,2		1,8	-7,1	-14,6	-24,2	-39,1
Bedste år*	6,2	9,9	11,2	41,2		6,2	11,6	16,8	21,3	36,7

* Gennemsnit og risiko mv. er beregnet for helårsafkast i perioden 1998-2011. Historiske afkast kan ikke forventes gentaget i fremtiden, og al investering er forbundet med risiko for tab. Ikke alle omkostninger er fratrukket ved opgørelsen af afkastene. Bankvalg anbefales for konti over 100.000 kr.
** I din aftale om Pension Bankvalg kan du se din valgte risiko og investeringshorisont, og på næste side kan du læse mere om bankens anbefalede fordelinger. På www.nordjyskebank.dk kan du læse mere om Pension Bankvalg og se de aktuelle fordelinger.

Hvad er 100 kr. blevet til siden 1997.

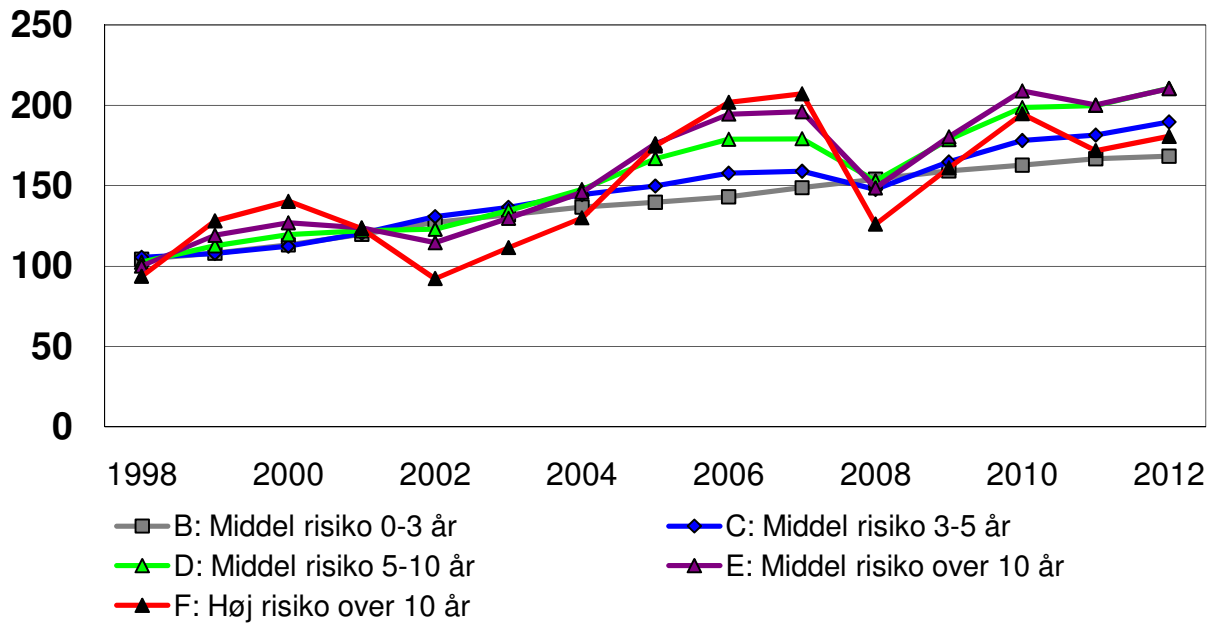

Anbefalet investeringsfordeling:

	Investeringshorisont			
	0-3 år	**3-5 år**	**5-10 år**	**> 10 år**
Lav risiko	**A**	**B**	**C**	**D**
Middel risiko	**B**	**C**	**D**	**E**
Høj risiko	**C**	**D**	**E**	**F**

I bankens anbefalinger anvendes samme fordelinger til forskellige investeringsprofiler, som det fremgår af følgende skema. Eksempelvis er sammensætningen ved lav risiko og horisont over 10 år **(D)** identisk med middel risiko 5-10 år og høj risiko 3-5 år.

Bankens anbefaling for puljekonti under kr. 100.000:

Afkast i %	**Middel risiko**				**Høj risiko**
	0-3 år B	**3-5 år C**	**5-10 år D**	**> 10 år E**	**> 10 år F**
Maj	-0,5	0,7	0,1	-1,3	-3,9
April	0,4	0,6	0,9	1,2	1,8
Marts	0,0	0,0	-0,1	-0,4	-0,8
2012	1,1	4,2	5,6	6,1	7,3
2011	1,5	3,2	2,2	-2,1	-9,2
2010	0,7	8,5	11,2	15,4	21,0
2009	2,3	7,1	14,4	19,0	25,5
2008	3,5	-7,1	-14,6	-24,2	-39,1
2007	3,9	0,8	0,2	0,8	2,6
2006	2,5	5,3	7,2	10,5	15,5
2005	2,2	3,7	13,0	20,7	34,4
2004	3,6	5,7	9,8	12,5	16,6
2003	3,8	4,4	9,5	13,3	20,9
Gns. pa.*	3,5	4,2	5,0	5,1	4,0
Gns. simpelt*	3,5	4,2	5,3	5,8	6,3
Risiko (std.)	1,5	3,8	7,1	12,1	21,6
Dårligste år	1,5	-7,1	-14,6	-24,2	-39,1
Bedste år	6,2	8,7	14,4	20,7	36,7

I forhold til bankens generelle anbefalinger er kredit- og højrenteobligationerne erstattet af indeks- og lange obligationer i de anbefalede fordelinger for puljekonti under kr. 100.000, mens udenlandske aktier er erstattet af danske aktier.

* Gennemsnit og risiko mv. er beregnet for helårsafkast i perioden 1998-2011. Historiske afkast kan ikke forventes gentaget i fremtiden, og al investering er forbundet med risiko for tab. Ikke alle omkostninger er fratrukket ved opgørelsen af afkastene.